

Hospital Dr. Gustavo Fricke

Cuenta Pública - Gestión 2020

Servicio de Salud Viña del Mar Quillota

HOSPITAL DR. GUSTAVO FRICKE

CONSEJO DIRECTIVO



DR. LEONARDO REYES
DIRECTOR



DR. GUILLERMO ROJAS
SUBDIRECTOR MÉDICO



GLORIA BALCÁZAR
SUBDIRECTORA GESTIÓN DEL CUIDADO

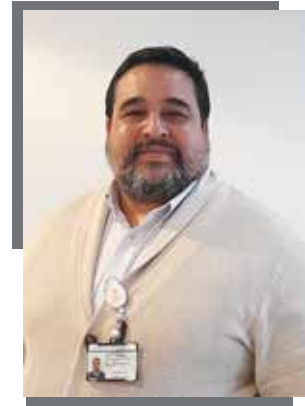

GERMÁN LAUREL
SUBDIRECTOR ADMINISTRATIVO (S)



SANDRA AROCA
SUBDIRECTORA GESTIÓN DEL USUARIO



RODRIGO HERNÁNDEZ
SUBDIRECTOR DE OPERACIONES



ALEJANDRO TAPIA
SUBDIRECTOR DE GESTIÓN
Y DESARROLLO DE LAS PERSONAS



JENNY ZÁRATE
COORDINADORA DE MATRONERÍA

ESTABLECIMIENTO BASE DEL SSVQ

¿CUÁL ES NUESTRA ÁREA DE REFERENCIA?

SOMOS REFERENTE ZONA CENTRO - NORTE

EN TRASPLANTE
CARDÍACO DE ADULTOS

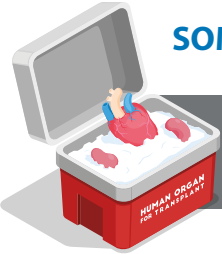

SOMOS REFERENTE REGIONAL

PARA PACIENTE
FISURADO



SOMOS REFERENTE REGIONAL

PARA PREMATURO
EXTREMO

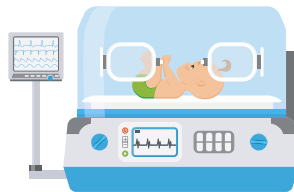

NUESTRA CARTERA DE SERVICIOS



Urgencia Infantil, Adulto
y Gineco-obstétrica



Consultorio de
Especialidades



Polo de desarrollo en Área
Cardiovascular y Trasplante
Renal



Todas las especialidades
médicas, salvo Neurocirugía



Ley Ricarte Soto



Unidad de Pacientes Críticos
Adultos, Pediátricos,
Cardiovasculares y
Neonatólogicos

RED SSVQ

POBLACIÓN TOTAL Y POBLACIÓN FONASA



Población asignada

Total **1.141.286**

206.440

765.623

169.223

Beneficiarios FONASA

Total **770.305**

139.348

516.749

114.208



INFANTIL
 0 - 14 AÑOS



ADULTO
 15 - 64 AÑOS



ADULTO MAYOR
 65+ AÑOS

COMUNAS DEL BORDE COSTERO

POBLACIÓN TOTAL Y POBLACIÓN FONASA

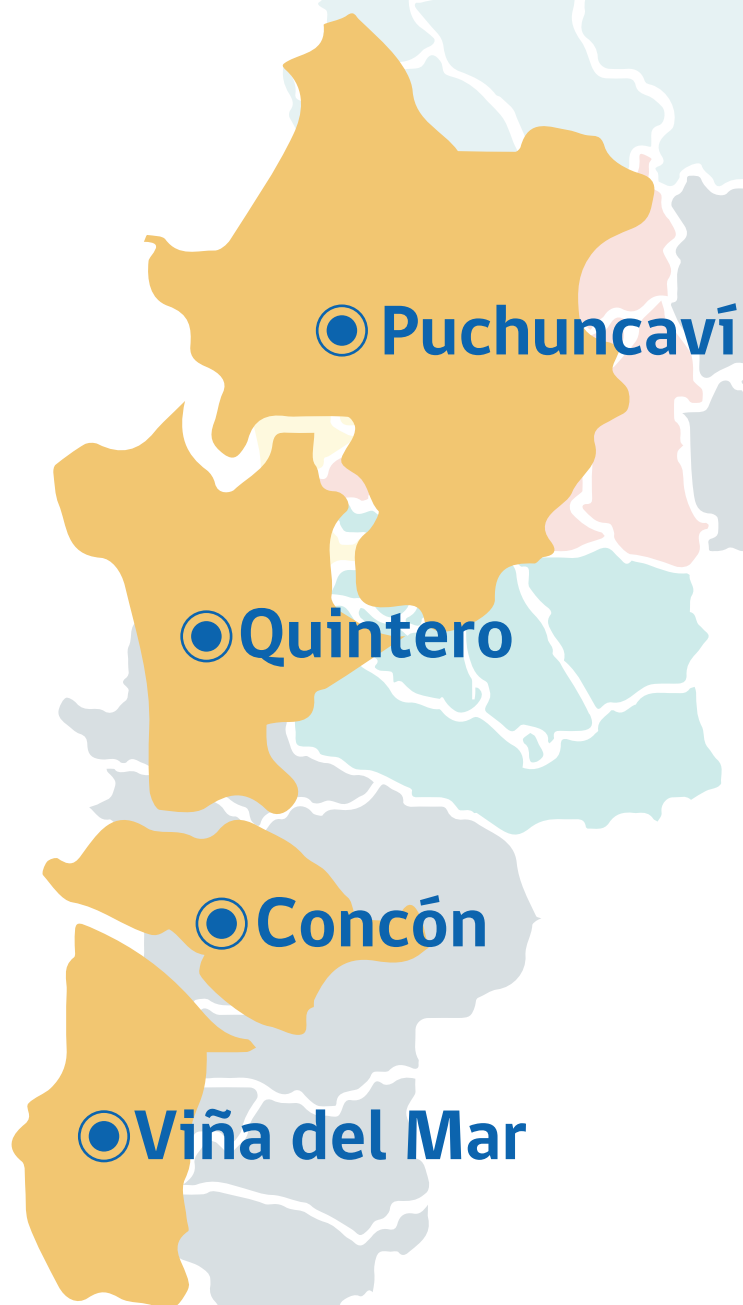

Población **asignada** Total **463.466**

77.382

314.930

71.154

Beneficiarios **FONASA** Total **312.819**

52.227

212.564

48.028



INFANTIL
0 - 14 AÑOS



ADULTO
15 - 64 AÑOS



ADULTO MAYOR
65+ AÑOS

HITOS 2020

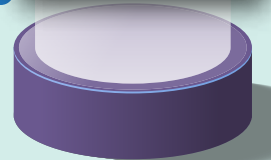
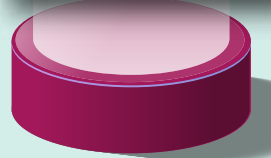
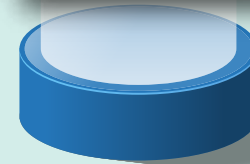
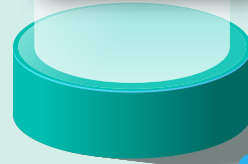
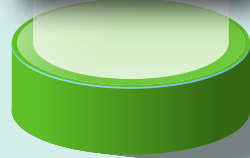
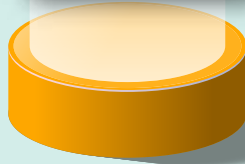
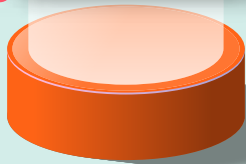
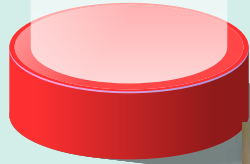

HITO

APERTURA ANTICIPADA DEL NUEVO HOSPITAL DR. GUSTAVO FRICKE



El Hospital base del Servicio de Salud Viña del Mar Quillota (SSVQ) abrió de forma anticipada el **día 28 de abril con 203 camas para recibir pacientes en el marco del Plan de Acción Covid-19** del Ministerio de Salud, comenzando con la apertura de camas críticas y de hospitalización.



HABILITACIÓN
NUEVO HOSPITAL

63%

a la fecha

Especialmente áreas clínicas y de apoyo



HITO

PRIMER RESONADOR MAGNÉTICO NUCLEAR DE LA RED SSVQ

El primer resonador nuclear magnético de la red asistencial del Servicio de Salud Viña del Mar Quillota, realiza exámenes en ausencia de radiación ionizante, lo que significa mayor seguridad al paciente, entregando información anatómica y de compromiso patológico precisas y completas al médico tratante.



1.000

Pacientes anuales proyectados

1.632

Resonancias durante el 2020

\$1.262.860.280

Valor del equipamiento



HITO

LABORATORIO BIOMOLECULAR PARA PCR



Implementación adelantada del laboratorio biomolecular más moderno de la región, para el **procesamiento de exámenes PCR**, con todas las medidas de bioseguridad para el manejo de las muestras.

600 muestras diarias de capacidad total de procesamiento

- Resultados en 5 - 7 horas
- 2 robots extractores de muestras
- 11 mil muestras procesadas durante el 2020



HITO

IMPLANTE DE VÁLVULA AÓRTICA



Instalación de implantes percutáneos de una válvula aórtica (TAVI), que brindan una mejor calidad de vida a pacientes que padecen estenosis aórtica severa, (estrechamiento de la válvula) sin resolución quirúrgica.



6
Pacientes
beneficiados



13
Millones de
pesos
Costo de válvula. (Minsal)

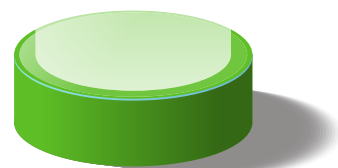

HITO

TERAPIA ECMO PARA COVID

Primer establecimiento de salud pública o privada de la región en aplicar la terapia ECMO de asistencia respiratoria extracorpórea para pacientes Covid, la cual permite oxigenar la sangre fuera del cuerpo, reemplazando la función pulmonar y cardíaca.

CAPACITACIÓN DE EQUIPOS CLÍNICOS DE LA UPC ADULTOS Y UPC CARDIOVASCULAR.

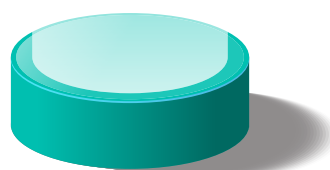

• **2 Pacientes COVID**

HITO

INTERVENCIONES EN BUQUE SARGENTO ALDEA



Un operativo en el Buque Sargento Aldea de la Armada de Chile, para resolver cirugías ambulatorias y de baja complejidad en lista de espera, a través de dos pabellones a bordo, con equipos clínicos del Hospital Fricke.

125

INTERVENCIONES QUIRÚRGICAS Y PROCEDIMIENTOS



ESPECIALIDADES

- Vascular
- Oftalmología
- Cirugía plástica
- Traumatología
- Urología



HITO

2 PRIMEROS TRASPLANTES EN PANDEMIA



JOAQUÍN GUTIÉRREZ PRIMER TRASPLANTE

De la localidad de Loncura, en Quintero, se convirtió en el primer trasplantado cardíaco en plena pandemia, en el Hospital Dr. Gustavo Fricke de Viña del Mar, marcando un hito a nivel nacional en salud pública.

VÍCTOR LATÍN SEGUNDO TRASPLANTE

Oriundo de Salamanca, Región de Coquimbo, no solo fue el segundo trasplantado cardíaco en pandemia. Fue el primero en beneficiarse de una innovadora técnica preparatoria: un Balón de Contrapulsación, que es una ayuda mecánica al corazón, instalado en el brazo, lo que favoreció una rápida recuperación.

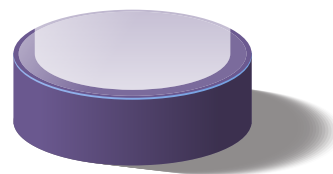

HITOS

PROGRAMA DE ACERCAMIENTO A CESFAM

•1.674
Pacientes



DOMICILIO
•460
Pacientes

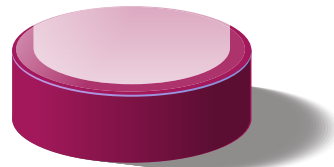

EXPANSIÓN DE FARMACIA

DESAFÍOS 2021

- Incorporación de lugares de entrega como El Olivar, Nueva Aurora y Recreo.
- Aumento de cupos para entrega de medicamentos a Concón, Quintero y Puchuncaví.
- Incrementar cobertura para Cesfam de Reñaca y Forestal.



DOTACIÓN DE CAMAS

Camas	Febrero 2020	Julio 2020	Diciembre 2020
CAMAS DE HOSPITALIZACIÓN	362	362 + 165 = 527 (COVID nuevo Hospital)	337 + 69 = 406 (COVID nuevo Hospital)
CAMAS INTENSIVAS	40	64	52
CAMAS INTERMEDIAS	41	59	41
TOTAL	443	650	499

EGRESOS
2020

16.430 ALTAS
Traslado, retiro voluntario, etc.

ÍNDICE OCUPACIONAL
2020:
81.1%

457 Camas disponibles
371 Camas diarias usadas en promedio

ESTADÍA DE PACIENTES
2020

8.1 Por paciente
DÍAS por año

INDICADORES SANITARIOS

FUNCIONARIOS

ESTAMENTO TOTAL 2020

TÉCNICOS	1.187	●
PROFESIONALES	947	●
MÉDICOS	517	●
AUXILIARES	369	●
ADMINISTRATIVOS	296	●
QUÍMICOS	30	●
DIRECTIVOS	2	●



DOTACIÓN TOTAL **3.348 + 609**

Personal externo:
 Administrativos, profesionales,
 técnicos de apoyo, limpieza
 y seguridad.

UNIDADES DE EMERGENCIA

Gineco-obstétrica

Adulto

Infantil

2019
135.045



2020
80.168
-40,6%

CATEGORIZACIÓN

ESI 1: 209

ESI 2: 19.393

ESI 3: 23.237

ESI 4: 23.765

ESI 5: 1.074

Sin categorización: 276

Total: 67.954
(No incluye UEGO)

BUEN USO DE RED (SAPU Y CONSULTORIO)

TRABAJO EN RED BORDE COSTERO (COTTESA)

UNIDADES DE EMERGENCIA

EQUIPO CLÍNICO POR TURNO

- 1 Cirujano Maxilofacial
- 2 Traumatólogos
- 2 Cirujanos
- 1 Médico Internista o Urgenciólogo
- 4 Médicos Generales
- 12 Enfermeros
- 18 TENS
- 4 Auxiliares
- 1 Kinesiólogo diurno

48.973
ATENCIONES
MÉDICAS

10.243
ATENCIONES
DENTALES



Emergencia Adulto

CONSULTAS MÁS FRECUENTES

765
Lumbago

592
Trauma superficial
de la cabeza

527
Coronavirus

503
Dolor
abdominal

421
Gastroenteritis

UNIDADES DE EMERGENCIA

EQUIPO CLÍNICO POR TURNO

2 matronas en cuarto turno
3 médicos Gineco-obstétricos
2 TENS

12.214
ATENCIONES
MÉDICAS



Emergencia
Gineco-obstétrica

CONSULTAS MÁS FRECUENTES

1.224
Confirmación
de embarazo

625
Embarazo de alto
riesgo

527
Dolor
abdominal y pélvico

516
Trabajo de
parto

487
Supervisión de
embarazo normal

UNIDADES DE EMERGENCIA

EQUIPO CLÍNICO POR TURNO

- 3 Pediatras
- 2 Cirujanos Infantiles
- 1 Traumatólogo Infantil
- 3 Enfermeras
- 7 Técnicos en Enfermería
- 2 Auxiliares de Servicio

18.981
ATENCIONES
MÉDICAS



Emergencia Infantil

CONSULTAS MÁS FRECUENTES

786
Diarrea

616
Rinofaringitis

452
Vómitos

444
Trauma superficial
de la cabeza

196
Fractura
de húmero

CONSULTAS MÉDICAS DE ESPECIALIDAD

PRINCIPALES ESPECIALIDADES

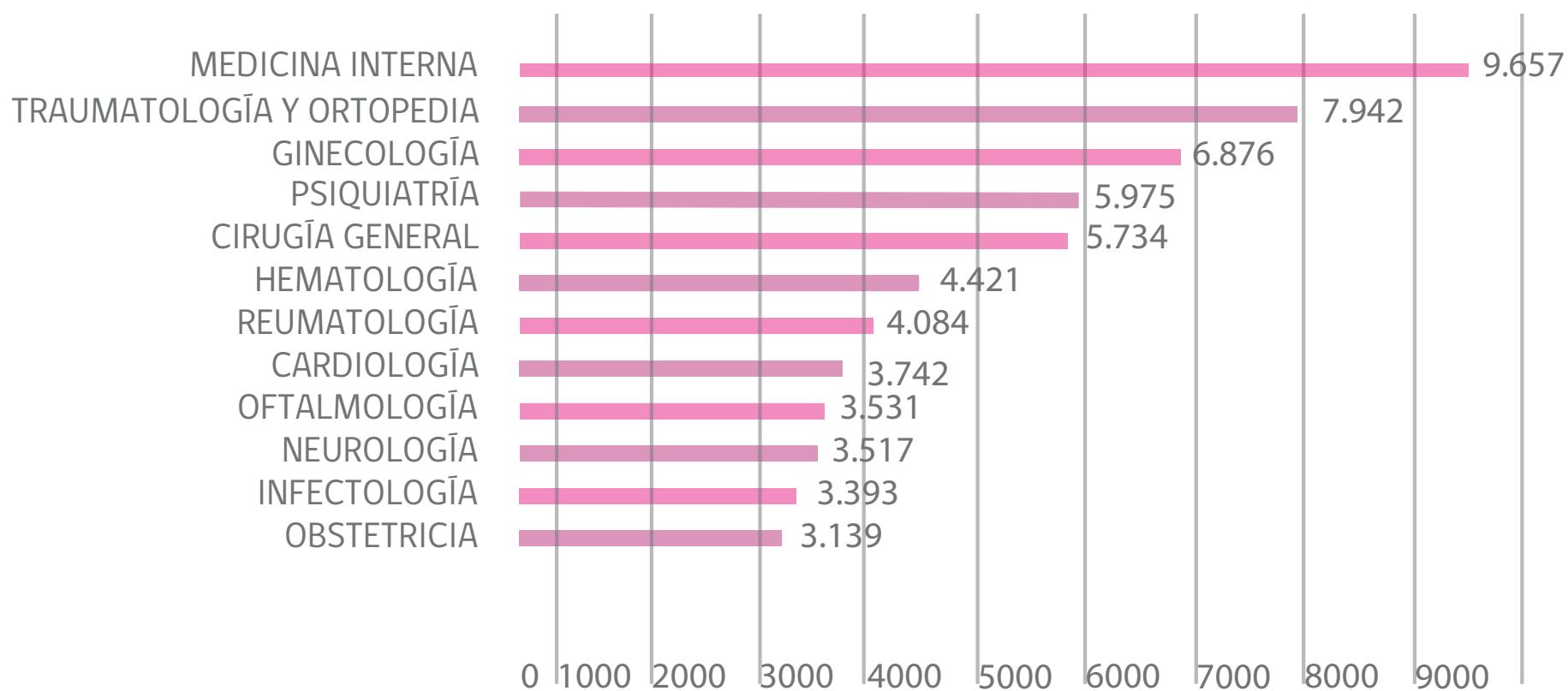

CONSULTAS
TOTALES

177.972
 AÑO 2019



105.479
 AÑO 2020



CAMBIOS EN LA MODALIDAD DE ATENCIÓN POR CONTINGENCIA SANITARIA



SUSPENSIÓN PARCIAL DE ATENCIONES

Suspensión de atenciones de casos de baja prioridad.



ATENCIONES PRESENCIALES Y TELEFÓNICAS

Para pacientes priorizados por criterio biomédico

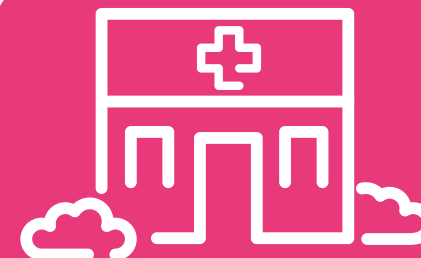



REINICIO DE POLICLÍNICOS

- Consultas nuevas presenciales paulatinas
- Controles en modalidad mixta de atención, presencial y telefónica.

PROGRAMACIÓN V/S EJECUCIÓN GRD

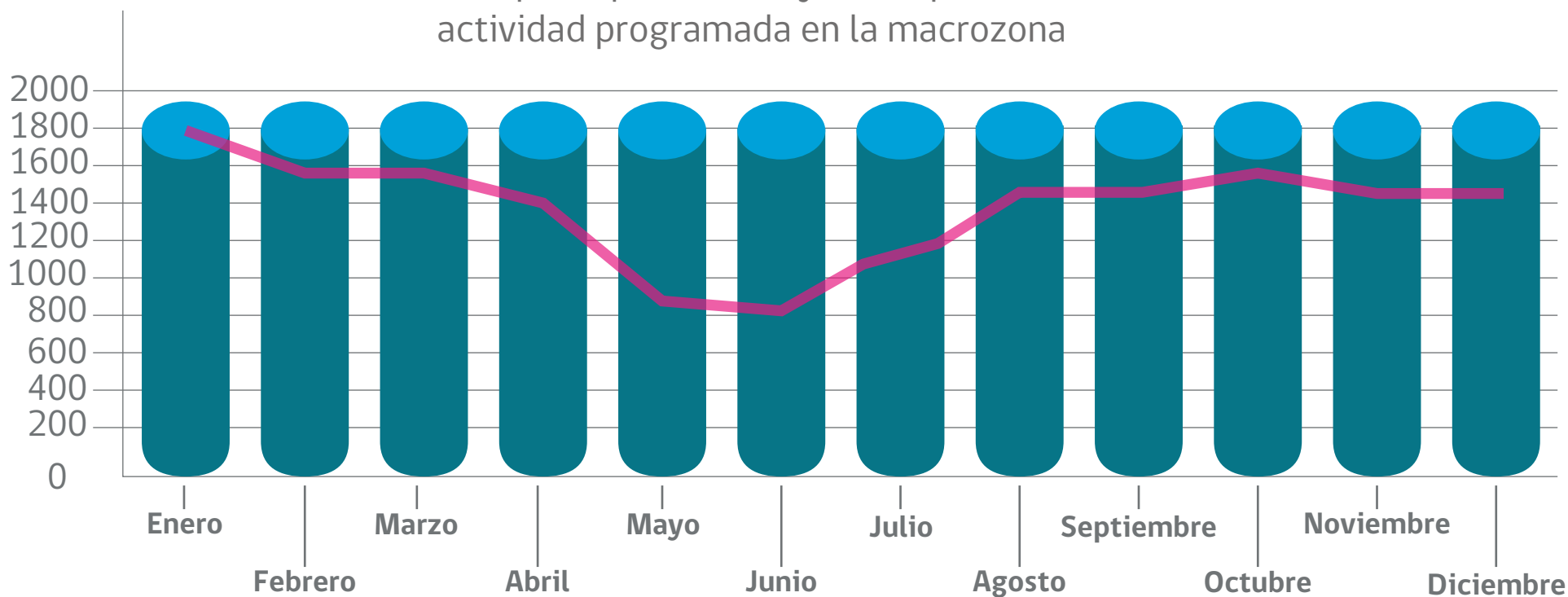
*Hospital que tuvo mayor cumplimiento de actividad programada en la macrozona



 **COMROMISO 2020**
(CMA+EGRESO HOSPITALARIO)

 **EJECUCIÓN 2020**
(CMA+EGRESO HOSPITALARIO)

74%

EJECUCIÓN ACTIVIDAD
(CMA Y HOSPITALARIA)

INTERVENCIONES QUIRÚRGICAS

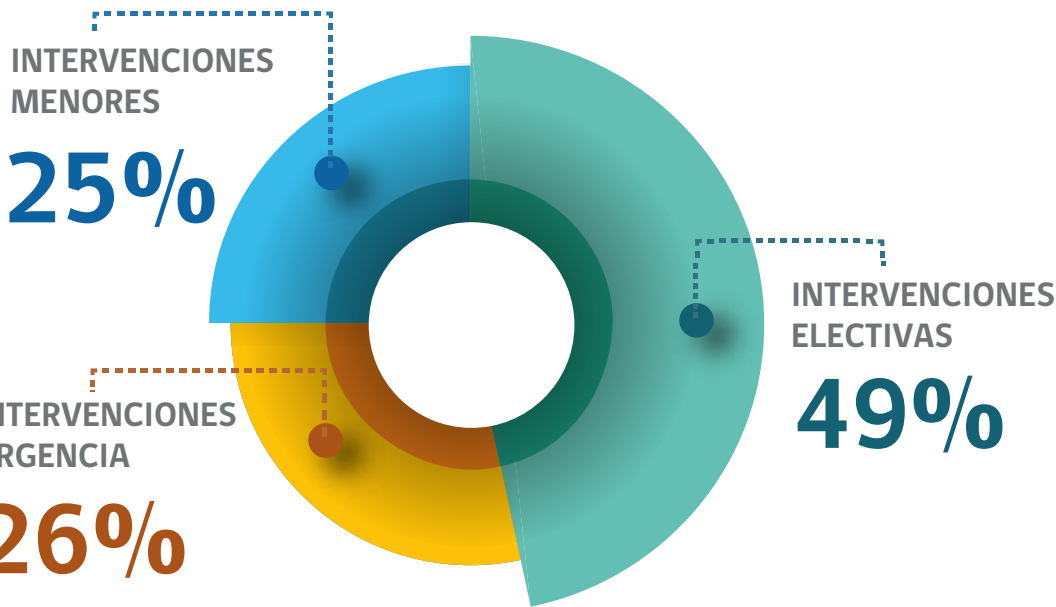

INTERVENCIONES PROGRAMADAS MAYORES

NO AMBULATORIAS

8.107

AÑO 2019

5.547

AÑO 2020

AMBULATORIAS

1.928

AÑO 2019

623

AÑO 2020

INTERVENCIONES URGENCIA MAYORES

NO AMBULATORIAS

2.738

AÑO 2019

3.015

AÑO 2020

AMBULATORIAS

547

AÑO 2019

310

AÑO 2020

MENORES

4.386

AÑO 2019

3.152

AÑO 2020

TOTAL 2019 **17.706**

TOTAL 2020 **12.647**

PRINCIPALES INTERVENCIONES QUIRÚRGICAS



ABDOMINAL
2.475



TRAUMATOLOGÍA
2.437



CIRUGÍA CARDIOVASCULAR
1.531

TIPO DE INTERVENCIÓN QUIRÚRGICA

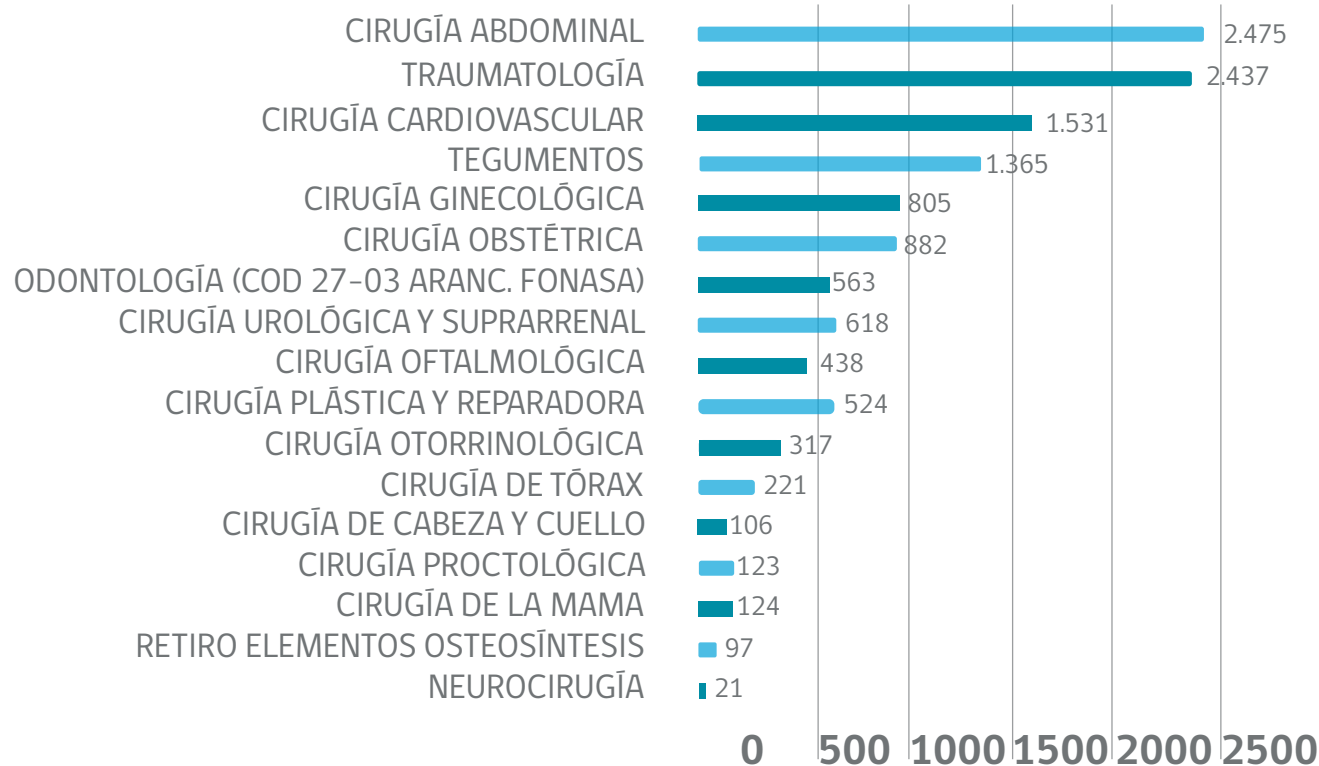

TOTAL 2019
17.706

TOTAL 2020
12.647

LISTA DE ESPERA CONSULTA NUEVA ESPECIALIDAD NO GES

Estado Caso/ fecha entrada	LE al 2017	2018	2019	2020	TOTAL
Pendientes Resolución	1.027	12.433	19.875	14.849	48.184
Cerradas/Resuelto	120.412	41.563	34.043	18.605	214.596

*LE: Lista de espera

Especialidades mayor demanda **Consulta Nueva Especialidad**

Otorrino



Oftalmología



Cirugía adulto



Traumatología



Ginecología



LISTA DE ESPERA DE INTERVENCIÓN QUIRÚRGICA NO GES

Estado Caso/ fecha entrada	LE al 2017	2018	2019	2020	TOTAL
Pendientes Resolución	1.907	2.249	3.164	1.801	9.121
Cerradas/Resuelto	16.102	6.147	7.562	3.400	33.211

*LE: Lista de espera

Especialidades mayor demanda **Intervención Quirúrgica**

Traumatología



Gastroenterología



Oftalmología



Otorrinolaringología



Urología y Nefrología

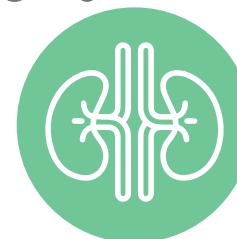

LISTA DE ESPERA INTERVENCIÓN QUIRÚRGICA

ESPECIALIDAD

TOTAL

TRAUMA ADULTO

3.354

CIRUGÍA ADULTO

2.668

CIRUGÍA PEDIÁTRICA

863

OFTALMOLOGÍA

699

GINECOLOGÍA

411

MAXILOFACIAL

382

OTORRINO

357

UROLOGÍA

283

TRAUMA INFANTIL

104

TOTAL 9.121

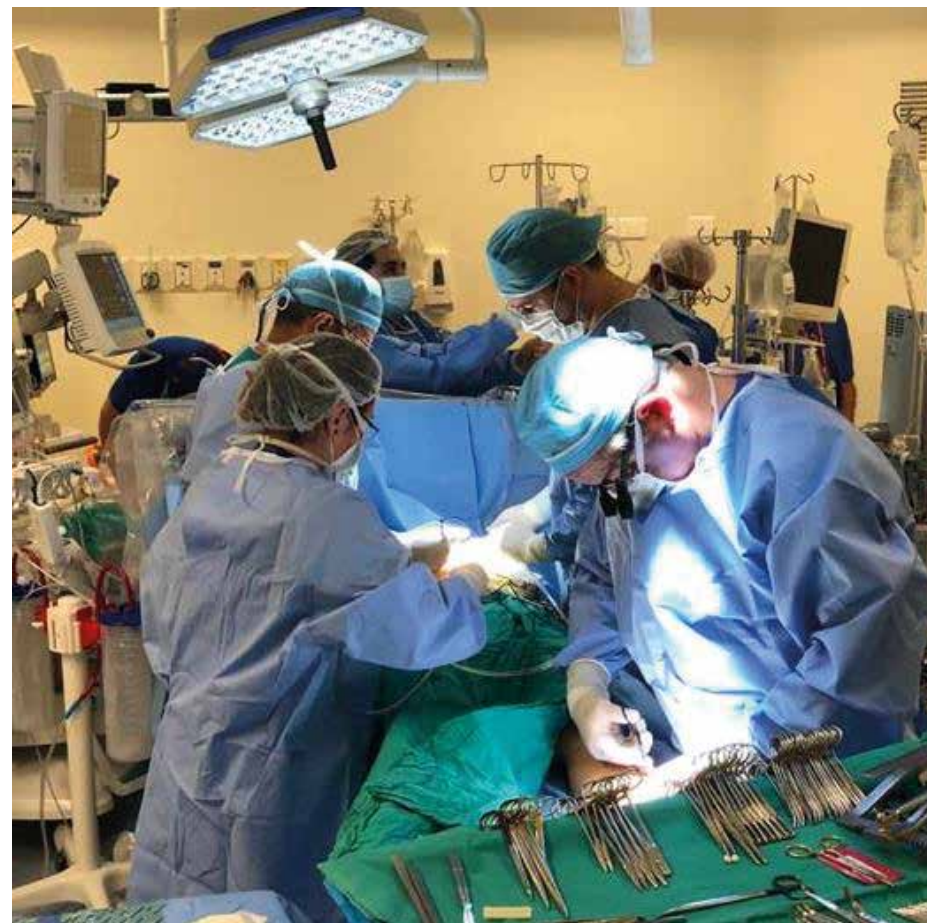

ESPECIALIDADES MAYOR DEMANDA INTERVENCIÓN QUIRÚRGICA

1. Traumatología
2. Gastroenterología
3. Oftalmología
4. Otorrinolaringología
5. Urología y Nefrología

PROCURA DE ÓRGANOS



7.5%

Total de pacientes beneficiados
del total de trasplantes a nivel nacional

27

Pacientes beneficiados
en el país

5

Procuras multiorgánicas
del equipo HGF
para todo el SSVQ

TRASPLANTE RENAL

2020
4
Pacientes
trasplantados



2017-2020
41
Pacientes
trasplantados



TRASPLANTE CARDÍACO

2020
2
Pacientes
trasplantados



1998-2020
118
Pacientes
trasplantados



NACIMIENTOS



2019
2.351



2020
2.080



ATENCIONES DE TELEMEDICINA

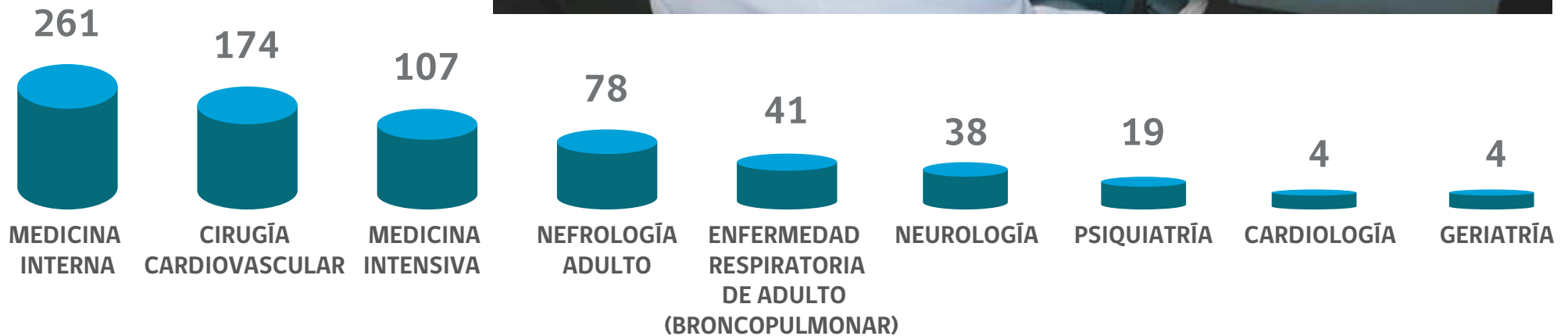

BIENES Y SERVICIOS DE CONSUMO

(MONTOS ACTUALIZADOS EN M\$)



	2019	2020	
PRODUCTOS FARMACÉUTICOS	\$18.764.599	\$20.826.874	10.99%
MATERIALES Y ÚTILES QUIRÚRGICOS	\$8.265.393	\$12.568.834	52.07%
SERVICIOS BÁSICOS Y GENERALES	\$7.758.859	\$9.146.341	17.98%
COMPRA DE PRESTACIONES	\$4.560.110	\$4.832.376	5.97%
MANTENIMIENTO Y REPARACIONES	\$2.147.118	\$3.216.961	49.83%
PRODUCTOS QUÍMICOS	\$1.723.876	\$2.080.844	20.71%
ALIMENTACIÓN	\$1.938.097	\$2.075.048	7.07%
OTROS	\$2.144.930	\$2.745.140	27.98%
TOTAL	\$47.302.982	\$57.492.417	22%

COMPRA DE SERVICIOS

(MONTOS ACTUALIZADOS EN M\$)

	2019	2020	
COMPRA DE INTERVENCIONES QUIRÚRGICAS CLÍNICAS	\$1.368.866	\$1.524.480	11.37%
COMPRA DE EXÁMENES Y PROCEDIMIENTOS	\$1.318.967	\$1.404.965	6.52%
COMPRA DE INTERVENCIONES QUIRÚRGICAS INTRAHOSPITALARIAS	\$1.015.907	\$1.192.125	17.35%
COMPRA DE CAMAS	\$418.092	\$311.341	-25.53%
COMPRA DE CONSULTAS	\$68.944	\$247.229	258.59%
COMPRA DE COLOCACIONES	\$118.033	\$91.801	-22.22%
COMPRA DE ATENCIÓN DE URGENCIA	\$65.934	\$0	100%
OTROS	\$131.334	\$60.436	53.98%
TOTAL	\$4.564.542	\$4.832.376	5.87%

DEUDA TOTAL 2020



2020

M\$11.005.744



HOSPITAL
DR. GUSTAVO FRICKE

ACCIONES PARA OPTIMIZAR LA DEUDA

ACCIÓN
01

Disminución de horas extraordinarias y ajuste de personal honorarios.

Restricciones en mantenciones con miras al nuevo Hospital.

ACCIÓN
02

ACCIÓN
03

Mejoras en el control interno del gasto, rendición de gastos COVID a Minsal para financiamiento.

Disminución de arriendo de vehículos.

ACCIÓN
04

ACCIÓN
05

Optimización de todos los otros gastos necesarios para el funcionamiento de los dos Hospitales.

Acciones para disminuir el ausentismo de los funcionarios.

ACCIÓN
06

GASTOS COVID



\$1.128.596.633
EPP COVID - 19.



\$869.199.958
IMPLEMENTACIÓN HOSPITAL
NUEVO FASE COVID -19,
RECONVERSIÓN ACTUAL HOSPITAL
CAMA UCI - UTI.



\$6.228.056.387
OTROS COVID (SERVICIOS,
FÁRMACOS E INSUMOS
COMPRADOS PARA COVID - 19).



TOTAL

\$8.225.852.977

UNIDAD DE PROYECTOS Y OBRAS



MONTO TOTAL

\$ 43.759.274



- RAMPA CONEXIÓN NUEVO HOSPITAL
- IMPLEMENTACIÓN DATA CENTER Y RAYOS X
- PROTECCIÓN SALA DE BOMBAS CAE
- PROYECTO OBRA SALA ECÓGRAFO
- OTROS

EQUIPAMIENTO

COMPRA ESPECIAL ÍTEM 29

**2 TORRES DE ENDOSCOPIA
TERAPÉUTICA**

2 ECOTOMÓGRAFO UAPQ

1 CITOSCOPIO PEDIÁTRICO PINZA
2 TOF WATCH
5 MONITOR BIS 1
3 DETECTOR DE LATIDOS CARDIOFETALES
1 MONITOR TRANSCUTÁNEO DE CO2
1 OXIMETRO NOCTURNO + ACCESORIOS
9 MONITOR SIGNOS VITALES ECG
1 MICROSCOPIO ORL
1 EQUIPO PARA ANÁLISIS CROMOSÓMICO
1 REFRIGERADOR DE FARMACIA (BODEGA FARMACIA)

**30 CAMAS ELÉCTRICAS
+ PORTASUEROS Y COLCHONES**

1 VIDEO LARINGOSCOPIO

1 REFRIGERADOR UMT (BCO. DE SANGRE 350-450 LTS)
1 REFRIGERADOR UMT (BCO. DE SANGRE 629-750 LTS)
2 REFRIGERADORES ONCOLOGÍA (260-300 LTS)
1 LAVACHATAS
1 MONITOR SOP2 Y NPI
6 MONITOR ECG BAJA COMPLEJIDAD
6 MEDIDORES DE CUFF
2 DESFIBRILADORES

EQUIPAMIENTO

COMPRA ESPECIAL ÍTEM 29

**1 ECÓGRAFO PORTÁTIL
INFANTIL**

**1 ECÓGRAFO PORTÁTIL
NEONATAL**



TOTAL
\$693.447.806

VINCULACIÓN CON LA COMUNIDAD



VOLUNTARIADO

18
Agrupaciones



201
Voluntarios



Objetivo

Brindar acompañamiento espiritual a los(as) pacientes hospitalizados(as),
Entrega de insumos, Donaciones

Gestión

Donaciones de útiles de aseo, complementos alimenticios, vestuario, para pacientes adultos y pediátricos, en contexto de hospitalización y ambulatorios.

CONSEJO CONSULTIVO DE USUARIOS 2020



PRESIDENTE
Sr. Sergio
Campos Cuevas



SECRETARIA
Sra. Georgina
Cruz Torres



TESORERO
Sr. Juan
Venegas Araya

VINCULACIÓN CON LA COMUNIDAD POR COVID-19



“UN SALUDO PARA TI”

Se habilitó un correo para la recepción de saludos de la comunidad. Se han recibido a la fecha más de 6.000 saludos para pacientes y funcionarios del establecimiento, entre los cuales hay nacionales e internacionales.



“Enviar un mensaje de alegría, sanación y cariño a personas que se encuentran hospitalizadas y a quienes están trabajando para la recuperación de ellos”

RECEPCIÓN DE DONACIONES DE LA COMUNIDAD

Donaciones de la comunidad para usuarios hospitalizados y funcionarios, consistentes en:

- Útiles de aseo
- Vestuario
- Tablet
- Teléfonos celulares
- Libros
- EPP
- Extractores de leche
- Medicamentos
- Complementos alimenticios
- Colaciones
- Entre otros



ATENCIONES CIUDADANAS (OIRS)

Requerimientos ciudadanos 2019-2020

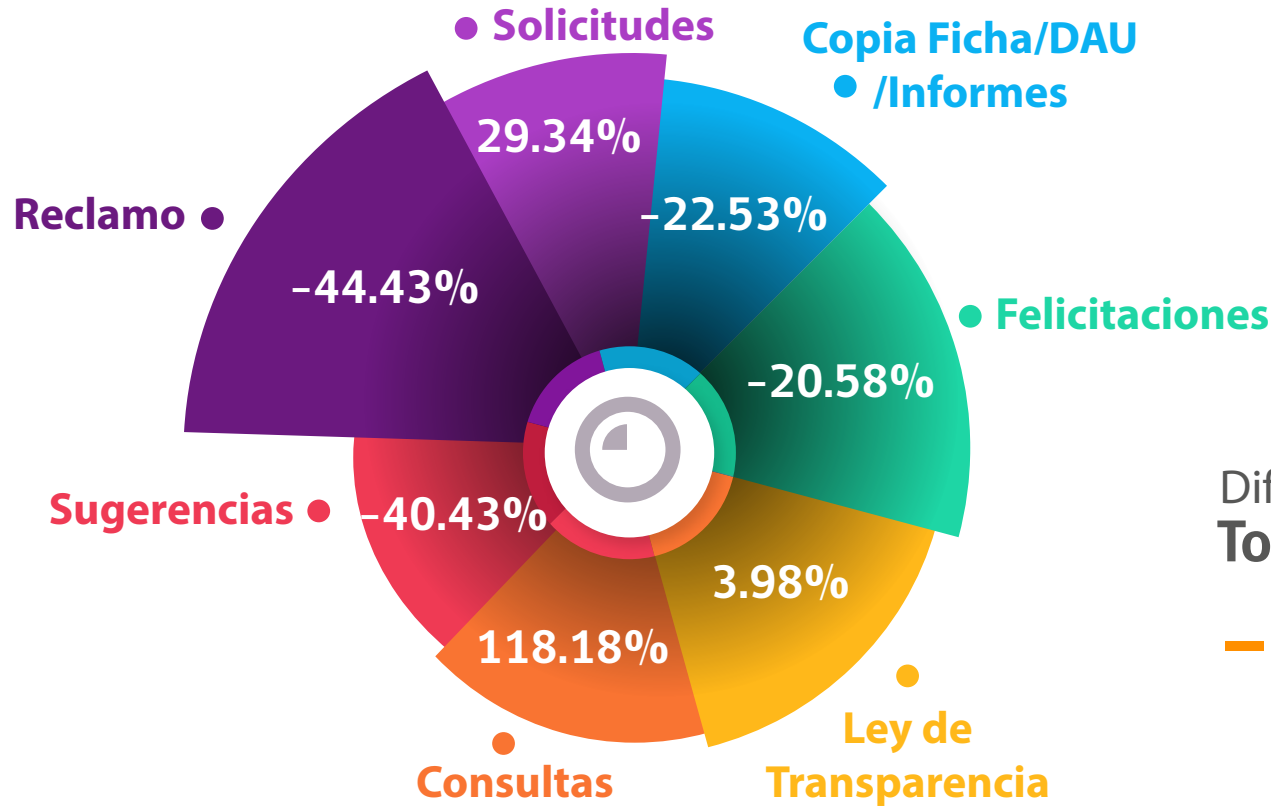

Diferencia (%) entre 2019 - 2020
Total Diferencia

-17.28%

Total anual de requerimiento

10.336	8.550
2019	2020

Atenciones presenciales	2019 53.686
	2020 65.836

INFORMACIÓN PARA LA COMUNIDAD

YOUTUBE



88 NUEVOS VIDEOS
800 mil VISUALIZACIONES

FACEBOOK



18.102
SEGUIDORES

INSTAGRAM



5.433
SEGUIDORES

TWITTER



5.265
SEGUIDORES

NOTICIAS POSITIVAS



1.115 EN 2020
De un total
de 1934 (57%)

BOLETINES



23 NUEVO HOSPITAL
12 INTERNOS

FARMACIA CONSULTORIO DE ESPECIALIDADES CAE)

FARMACIA CAE

258.632
ATENCIONES AÑO 2020

930.242
PRESCRIPCIONES



Acciones para garantizar la entrega de fármacos

- ▶ Entrega en domicilio a pacientes de Programa Fibrosis Quística y trasplantados hepáticos pediátricos.
- ▶ Entrega en domicilio a pacientes adultos de Programa de Fibrosis Quística residentes en Viña del Mar, Quintero, Puchuncaví, Concón, Quillota, Los Andes, , Quilpué y Limache.
- ▶ Entrega de medicamentos a pacientes trasplantados hepáticos pediátricos a distintos lugares de la región.

Para más información sobre cómo acceder consulte a OIRS.

32 257 7740

FARMACIA HOSPITALIZADOS



658.059

Prescripciones dispensadas por Farmacia Hospitalizados.

46%

de las recetas se generan de forma electrónica con validación Farmacéutica, lo que permite una atención segura y eficiente.

13 Servicios clínicos con receta electrónica

Desafío: Lograr cobertura de 100% de receta electrónica en Farmacia Hospitalizados.



GESTIÓN DE RIESGO Y PREPARACIÓN ANTE EMERGENCIAS

Programa de capacitación Líderes de Emergencia

26

Total Servicios /Unidades

02

Total empresas externa
(Alfa / Multiservice)

170

Total Líderes
(Jefas/es de Servicios o Unidades
Supervisora/es, Jefas/es de turno

Conformación del Comité de Emergencia Hospitalario

Trabajo en conjunto
con bomberos para
un mejor abordaje de
emergencias.

Espacio físico para
COE

Preparativos para
un simulacro de
emergencia para el
2021.

COVID-19

HOSPITAL DR. GUSTAVO FRICKE

INFORME EPIDEMIOLÓGICO DE PACIENTES COVID-19

PERIODO 16 DE MARZO AL 31 DE DICIEMBRE 2020
HOSPITAL DR. GUSTAVO FRICKE

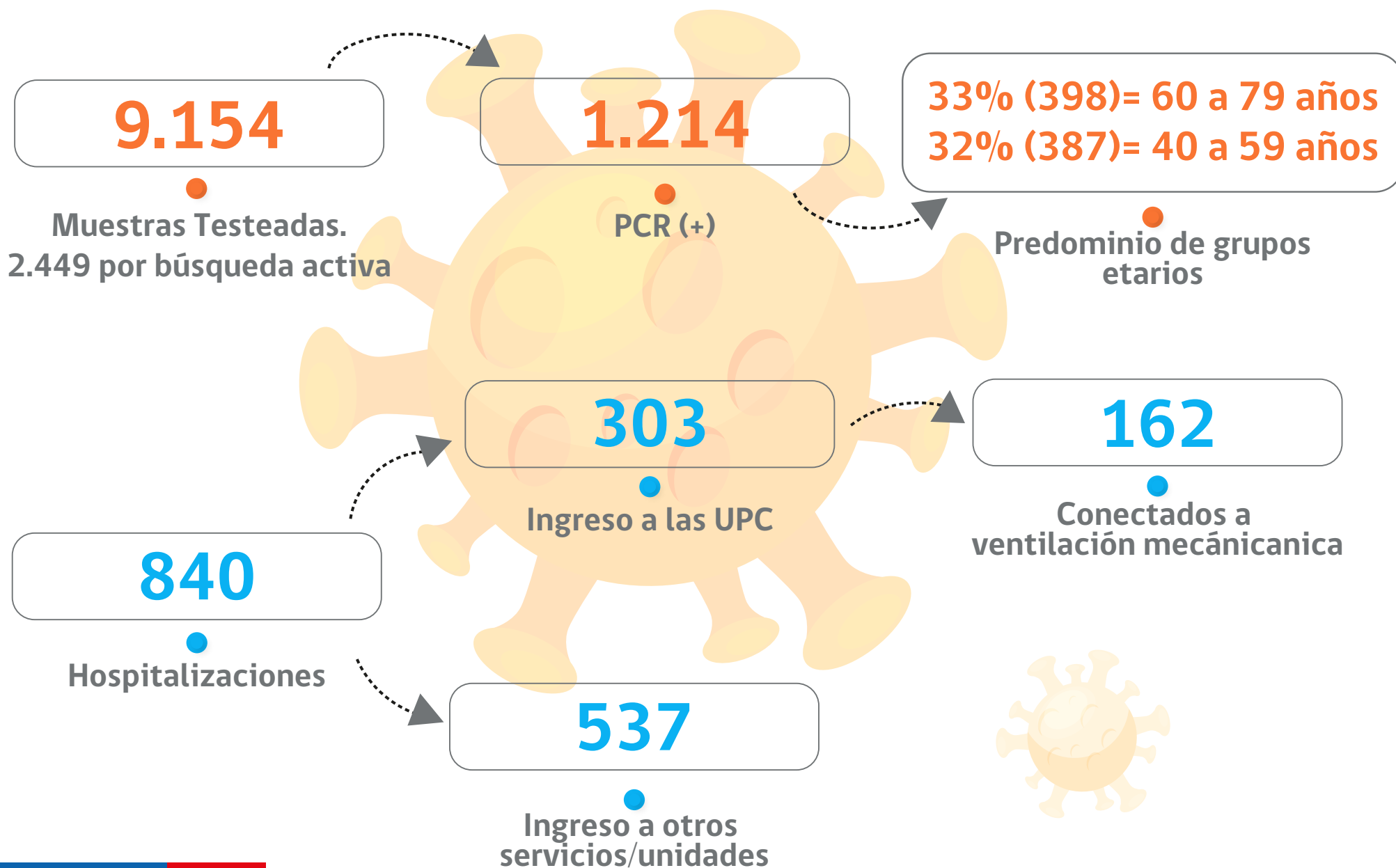

INFORME EPIDEMIOLÓGICO DE PACIENTES COVID-19

PERIODO 16 DE MARZO AL 31 DE DICIEMBRE 2020
HOSPITAL DR. GUSTAVO FRICKE

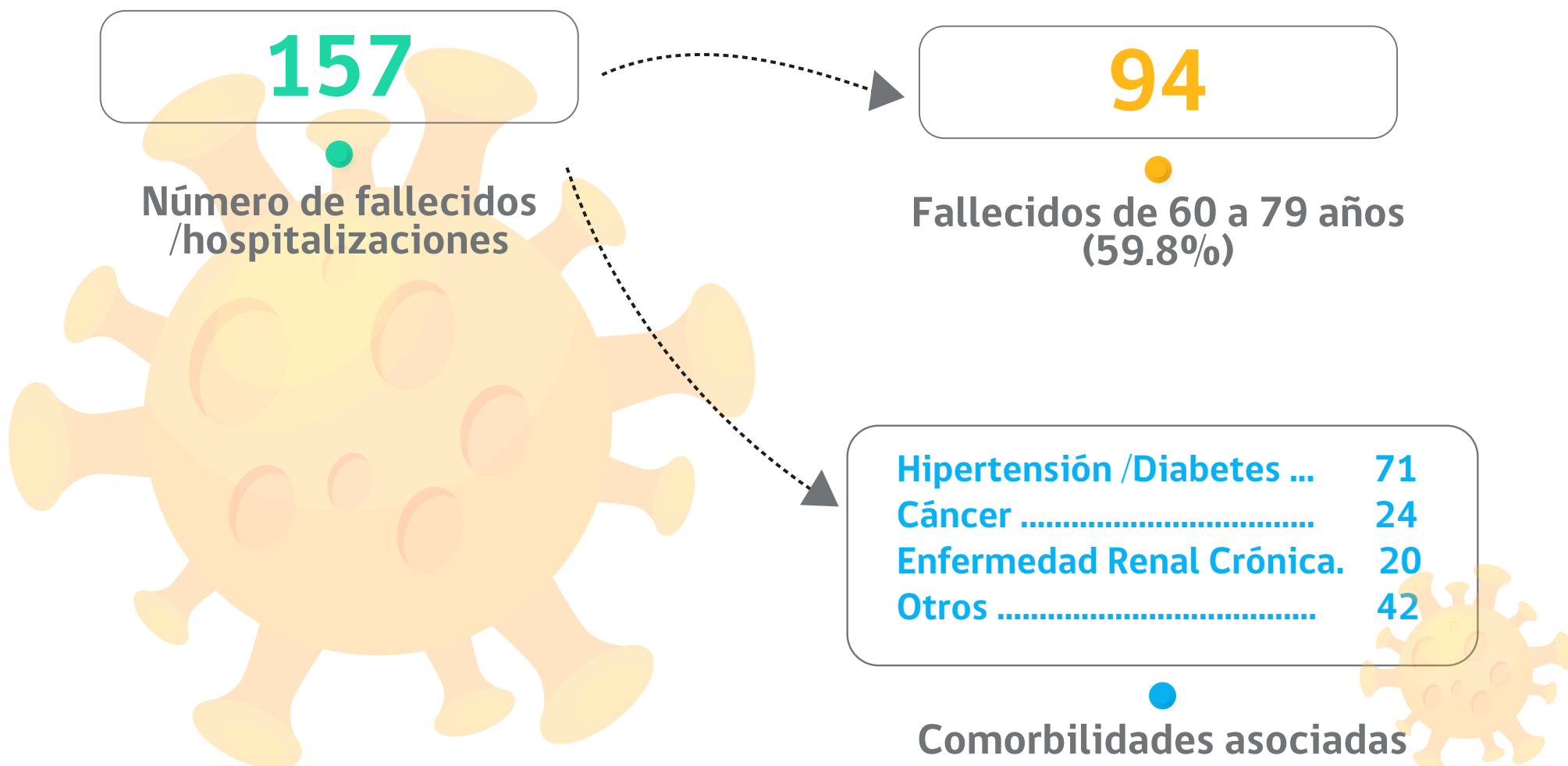

PRÉSTAMO MINSAL



GORE

2

CARROS DE PARO

15

OXÍMETROS DE
PULSO

21

MONITOR DE
MEDIANA COMPLEJIDAD

2

DESFIBRILADOR

10

OTOSCOPIO

4

OFTALMOSCOPIO

8

CARROS DE
ENFERMERÍA

18

REJILLA
PORTAGUANTES

2

ELECTROCARDIÓGRAFO

10

CARROS DE
ASEO

17

CÁNULA ALTO
FLUJO FYP AERVO

1

MONITOR
GE B650

2

LARINGOSCOPIO
ADULTO-PEDIÁTRICO

HOSPITALIZACIÓN DOMICILIARIA

2.332

días cama básica

7.206

días cama intermedia

5.073

días cama compleja



Cupo para 40 pacientes simultáneos para toda la comuna de Viña del Mar. en periodo covid aumenta 55 cupos diarios.

Mejor calidad de atención. más humana y cercana.

Mejor uso de las camas al interior del hospital.

Periodo covid vigilancia telefónica y presencial de pacientes sospechosos y confirmados

LUNES A DOMINGO

6 ENFERMERAS

4 KINESIÓLOGOS

6 TÉCNICOS PARAMÉDICOS

5 MÉDICOS

1 FONOAUDIÓLOGO

1 NUTRICIONISTA

2.617

VISITAS REALIZADAS

ATENCIÓN DE HOSPITALIZACIÓN DOMICILIARIA EN PANDEMIA

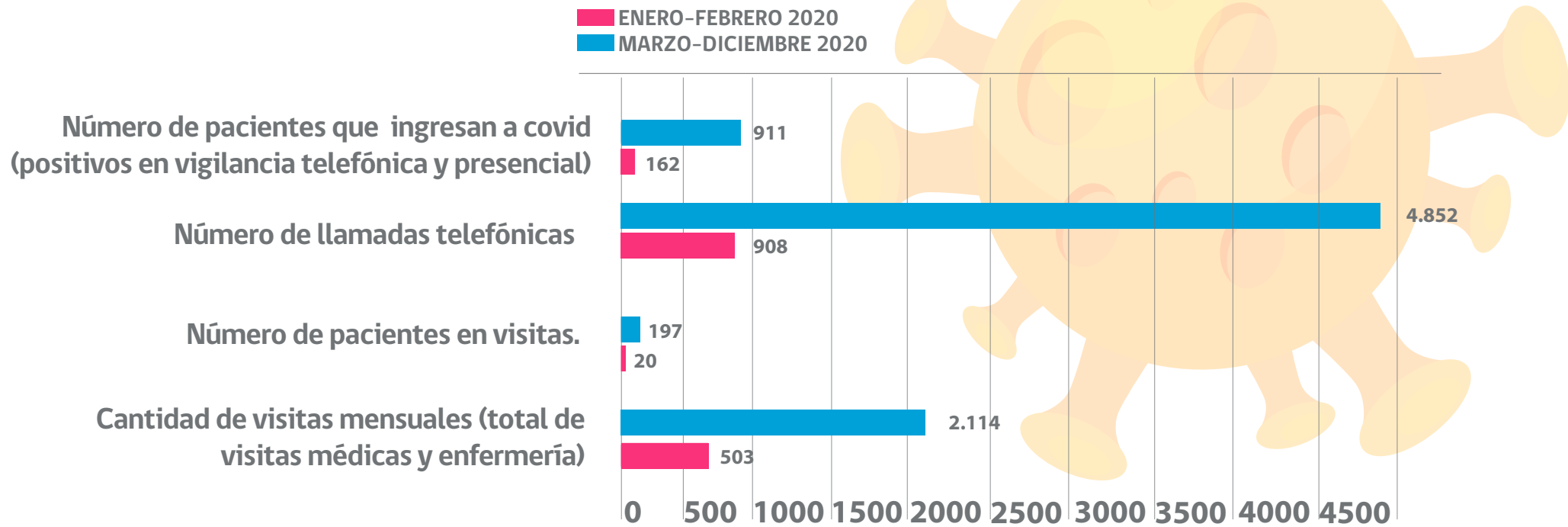

TOTAL ENERO - FEBRERO 2020

1.593

TOTAL MARZO - DICIEMBRE 2020

8.074

ATENCIÓN DE HOSPITALIZACIÓN DOMICILIARIA EN PANDEMIA

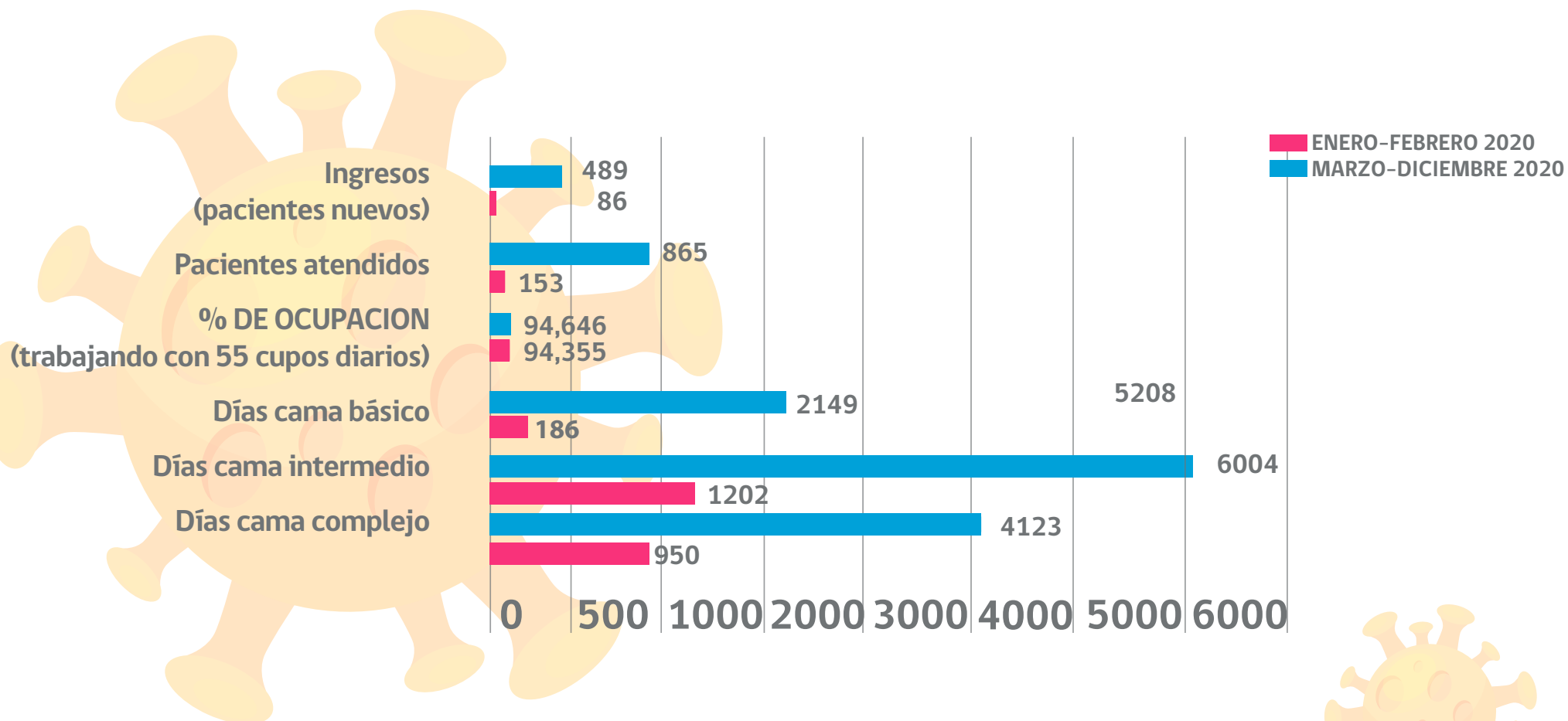

TOTAL ENERO - FEBRERO 2020

6.208

TOTAL MARZO - DICIEMBRE 2020

29.641

PERSONAL DE APOYO COVID-19



ESTAMENTO	JUNIO 2020
PROFESIONALES	127 --- ●
TÉCNICOS	121 --- ●
AUXILIARES	46 --- ●
MÉDICOS	14 --- ●
ADMINISTRATIVOS	12 --- ●
QUÍMICOS FARMACÉUTICOS	3 --- ●
BIOQUÍMICOS	1 --- ●



TOTAL 324

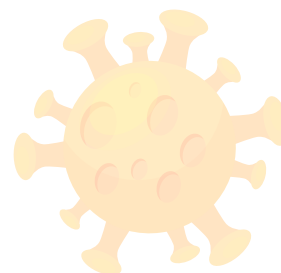

MEDIDAS DE PROTECCIÓN A USUARIOS

- **Instalación de cámaras termográficas en accesos al recinto.**
- **Suspensión de las visitas a servicios clínicos adultos y restricción en servicios pediátricos y neonatológicos.**
- **Recepción y sanitización de pertenencias para pacientes hospitalizados.**
- **Control médico vía telefónica a pacientes crónicos del Consultorio de Especialidades.**
- **Atención presencial permanente ambulatoria para:**
 - **-Pacientes con prioridad biomédica 1.**
 - **-Pacientes con patologías oncológicas GES.**
 - **-Fracturas y control de alta hospitalaria.**



MEDIDAS DE PROTECCIÓN A USUARIOS

- **Distribución horaria de atenciones de policlínicos para evitar aglomeraciones.**

- **Medidas en el acceso al Consultorio de Especialidades: medición de temperatura e higiene de manos con alcohol gel, cambio de flujos de circulación.**

- **Habilitación de nueva sala de espera para atención de Farmacia en CAE.**

- **Difusión permanente de las medidas en redes sociales del hospital y medios de comunicación locales.**

- **Controles y entrega de insumos en domicilio para pacientes crónicos pediátricos Ley Ricarte Soto.**

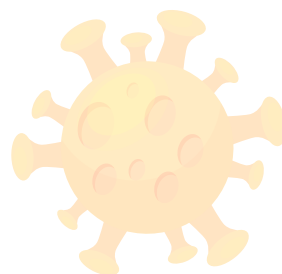

MEDIDAS PROTECCIÓN A USUARIO

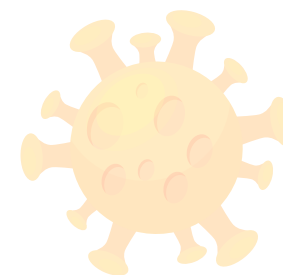

OTRAS ACCIONES:

- Adquisición de 26 teléfonos Smartphone con presupuesto de Hospital Amigo, para facilitar la entrega de información médica y conectividad, entre pacientes hospitalizados y sus familias.
- Difusión de horarios y números telefónicos de los servicios clínicos para la entrega de información.
- Instalación de 3.000 señaléticas de distanciamiento físico y aforo en salas de espera, pasillos, entradas y salidas, ascensores, escaleras.
- Gestión de visitas y acompañamiento nocturno en situaciones especiales.
- Instalación acrílicos en CAE, Nuevo Hospital y Unidades de Emergencia.
- Diferenciación de flujos y atención en las unidades de emergencia.



MEDIDAS PREVENTIVAS PARA FUNCIONARIOS CONTRA COVID - 19

- Instalación de afiches y señaléticas con medidas de autocuidado y demarcaciones de salas y pasillos.
- Visitas inspectivas a Servicios y Unidades a cargo de la Unidad de Higiene y Seguridad.
- Instalación de barreras acrílicas en puestos de atención de público, casino de funcionarios y salas de estar.
- Determinación de aforo en salas, oficinas, salas de estar, ascensores.
- Constitución de la Mesa Covid con dirigentes gremiales para coordinar estrategias de protección de los funcionarios.

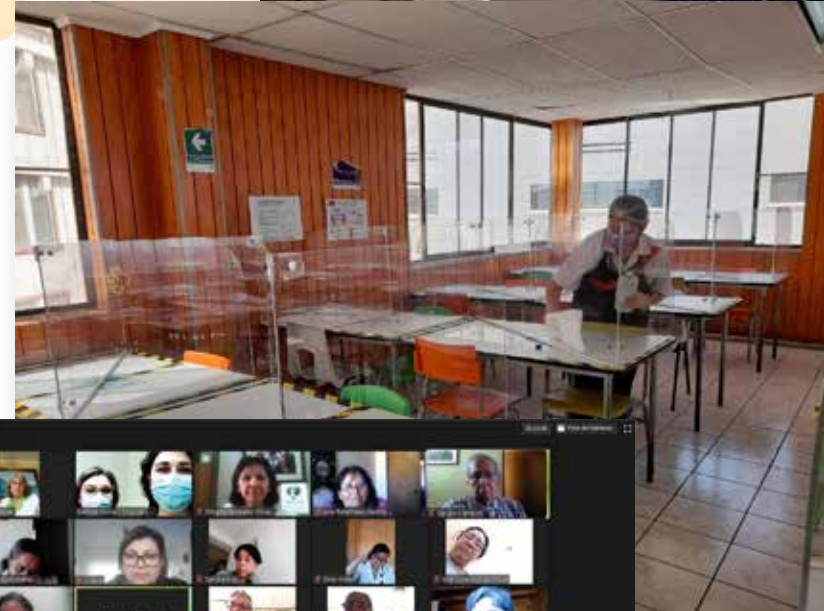

Hospital Dr. Gustavo Fricke

Cuenta Pública - Gestión 2020

Servicio de Salud Viña del Mar Quillota

Muchas gracias

